Aalbekerweg 15, 6336 AD Hulsberg

Vraagprijs € 500.000,- k.k.

OPS Advies
Raadhuisstraat 1
6444 AA, BRUNSSUM
Tel: 088-0232323
E-mail: makelaardij@ops-advies.nl
www.ops-advies.nl

Omschrijving

VRIJSTAAND HERENHUIS MET DUBBELE GARAGE, 4 SLAAPKAMERS EN 2 BADKAMERS OP GOEDE LOCATIE GELEGEN

Dit ruime, karakteristieke landhuis is gelegen aan een doorgaande weg in Hulsberg. Meerdere onderdelen zijn in de loop der tijd gemoderniseerd, echter beschikt de woning ook nog over authentieke elementen. De woning beschikt grotendeels over dubbele beglazing. Er is een dubbele garage aanwezig waarvan de poorten elektrisch bedienbaar zijn.

INDELING
Begane grond:
Overdekte entree met ruime hal voorzien van plavuizen, meterkast, trapopgang naar de verdieping en toegang tot de woonkamer en gesloten eetkamer (3.93*3.98m). De ruime woonkamer(9.60*3.34/3.98m) is voorzien van een parketvloer, in het midden van de woonkamer is de openhaard gesitueerd. De gesloten ruime keuken (3.93*2.87m) is te bereiken via de eetkamer en is voorzien van een nieuwe inbouwkeuken met inbouwapparatuur te weten: keramische kookplaat, afzuigkap, combi-magnetron, koelkast en vaatwasser. Achter keuken is de bijkeuken (2.31*4.92m) gelegen, deze is ook enkel te bereiken via de eetkamer. In deze bijkeuken is er een aansluiting voor het witgoed aanwezig en hangt een CV ketel.
Ook geeft de bijkeuken toegang tot het separate toilet en de ruimte tuin.(ca 14.60*40.4m). Waar aan het einde van het perceel 2 garages liggen (5.36*4.40m x2) met elektrische poorten. Direct naast het huis een aangebouwde houten berging/schuur (ca 1.20*3.42m). Een ruime oprit langs het huis en een voortuin met goed bijgehouden borders met hoogteverschillen.

1ste Verdieping:
Via de overloop toegang tot de 2 slaapkamers:
slaapkamer 1 (4.04*3.98m) voorzien van laminaat
slaapkamer 2 (3.98*3.98m) voorzien van laminaat, vaste wastafel en een eigen balkon (1.19*3.94m)
De badkamer (2.87*2.74m) is voorzien van ligbad, toilet en dubbele wastafel met vast meubel.

2de Verdieping:
Via een bordes is er een trapopgang naar de 2e verdieping/ zolder.
Hier is de 2e badkamer gesitueerd, die is voorzien van douche, toilet en wastafel met mechanische ventilatie.
De op deze verdieping gelegen 2 slaapkamers hebben de volgende afmetingen:
slaapkamer 3 (3.05*3.98m) voorzien van laminaat met dakkapel en luik naar de vliering.
slaapkamer 4 (3.07*3.98m) voorzien van laminaat en dakkapel
De 3e ruimte op deze verdieping is de stookruimte, hier is de 2e CV ketel opgesteld.

Kelder:
De ruime kelder (2.81*8.23m) is ideaal te gebruiken als voorraadkelder. In de kelder is ook de gelegenheid om het witgoed aan te sluiten.

Bijzonderheden:
- grotendeels dubbele beglazing
- houten kozijnen
- nieuwe keuken met inbouwapparatuur
- in de loop der jaren gemoderniseerd
- Veel parkeermogelijkheid en 2 garages op eigen terrein
- mooie grote karakteristieke woning met veel authentieke details

OPS Advies
Raadhuisstraat 1
6444 AA, BRUNSSUM
Tel: 088-0232323
E-mail: makelaardij@ops-advies.nl
www.ops-advies.nl

De waarborgsom/bankgarantie is 10% van de koopsom. De koper dient deze binnen 2 weken nadat het financieringsvoorbehoud is verlopen bij de desbetreffende notaris te deponeren.
Ter bescherming van de belangen van zowel koper als ook verkoper wordt uitdrukkelijk gesteld dat een koopovereenkomst met betrekking tot deze onroerende zaak eerst dan tot stand komt nadat koper en verkoper de koopovereenkomst hebben getekend (schriftelijkheidsvereiste).

Alle door ons kantoor verstrekte informatie omtrent onroerende zaken, moet beschouwd worden als een uitnodiging om in onderhandeling te treden, en is geheel vrijblijvend! Aangegeven maten zijn slechts bij benadering. Aan deze beperkte info kunnen geen rechten worden ontleend. Indien c.v.ketel en/of warmwatervoorziening een huurtoestel is, dient koper de huurovereenkomst over te nemen.
Een (eventueel) bijgevoegde plattegrond dient uitsluitend als globale indicatie/visualisatie. Hieraan kunnen uitdrukkelijk tevens geen rechten worden ontleend.

OPS Advies
Raadhuisstraat 1
6444 AA, BRUNSSUM
Tel: 088-0232323
E-mail: makelaardij@ops-advies.nl
www.ops-advies.nl

Kenmerken

Vraagprijs	: € 500.000,00
Soort	: Woonhuis
Type woning	: Vrijstaande woning
Aantal kamers	: 12 kamers waarvan 4 slaapkamer(s)
Inhoud woning	: 833 m^3
Perceel oppervlakte	: 674 m^2
Gebruiksoppervlakte woonfunctie	: 191 m^2
Soort woning	: Landhuis
Bouwjaar	: 1935
Tuin	: Tuin rondom
Hoofdtuin	Tuin rondom
Garage	: Vrijstaand steen 47 m^2 (536 bij 880 cm)
Energielabel	: F
Verwarming	: C.V.-Ketel
Isolatie	: Dubbel glas
C.V.-ketel	: Gas gestookt combiketeleigendom

Locatie

Aalbekerweg 15
6336 AD HULSBERG

OPS Advies
Raadhuisstraat 1
6444 AA, BRUNSSUM
Tel: 088-0232323
E-mail: makelaardij@ops-advies.nl
www.ops-advies.nl

Foto's

OPS Advies
Raadhuisstraat 1
6444 AA, BRUNSSUM
Tel: 088-0232323
E-mail: makelaardij@ops-advies.nl
www.ops-advies.nl

Foto's

OPS Advies
Raadhuisstraat 1
6444 AA, BRUNSSUM
Tel: 088-0232323
E-mail: makelaardij@ops-advies.nl
www.ops-advies.nl

Foto's

OPS Advies
Raadhuisstraat 1
6444 AA, BRUNSSUM
Tel: 088-0232323
E-mail: makelaardij@ops-advies.nl
www.ops-advies.nl

Foto's

OPS Advies
Raadhuisstraat 1
6444 AA, BRUNSSUM
Tel: 088-0232323
E-mail: makelaardij@ops-advies.nl
www.ops-advies.nl

Foto's

OPS Advies
Raadhuisstraat 1
6444 AA, BRUNSSUM
Tel: 088-0232323
E-mail: makelaardij@ops-advies.nl
www.ops-advies.nl

Foto's

OPS Advies
Raadhuisstraat 1
6444 AA, BRUNSSUM
Tel: 088-0232323
E-mail: makelaardij@ops-advies.nl
www.ops-advies.nl

Foto's

OPS Advies
Raadhuisstraat 1
6444 AA, BRUNSSUM
Tel: 088-0232323
E-mail: makelaardij@ops-advies.nl
www.ops-advies.nl

Foto's

OPS Advies
Raadhuisstraat 1
6444 AA, BRUNSSUM
Tel: 088-0232323
E-mail: makelaardij@ops-advies.nl
www.ops-advies.nl

Plattegrond

Deze plattegrond dient slechts ter illustratie van de bestaande toestand van de woning.
Hier kunnen geen rechten aan worden ontleend.

OPS Advies
Raadhuisstraat 1
6444 AA, BRUNSSUM
Tel: 088-0232323
E-mail: makelaardij@ops-advies.nl
www.ops-advies.nl

Plattegrond

OPS Advies
Raadhuisstraat 1
6444 AA, BRUNSSUM
Tel: 088-0232323
E-mail: makelaardij@ops-advies.nl
www.ops-advies.nl

Plattegrond

Deze plattegrond dient slechts ter illustratie van de bestaande toestand van de woning.
Hier kunnen geen rechten aan worden ontleend.

OPS Advies
Raadhuisstraat 1
6444 AA, BRUNSSUM
Tel: 088-0232323
E-mail: makelaardij@ops-advies.nl
www.ops-advies.nl

Plattegrond

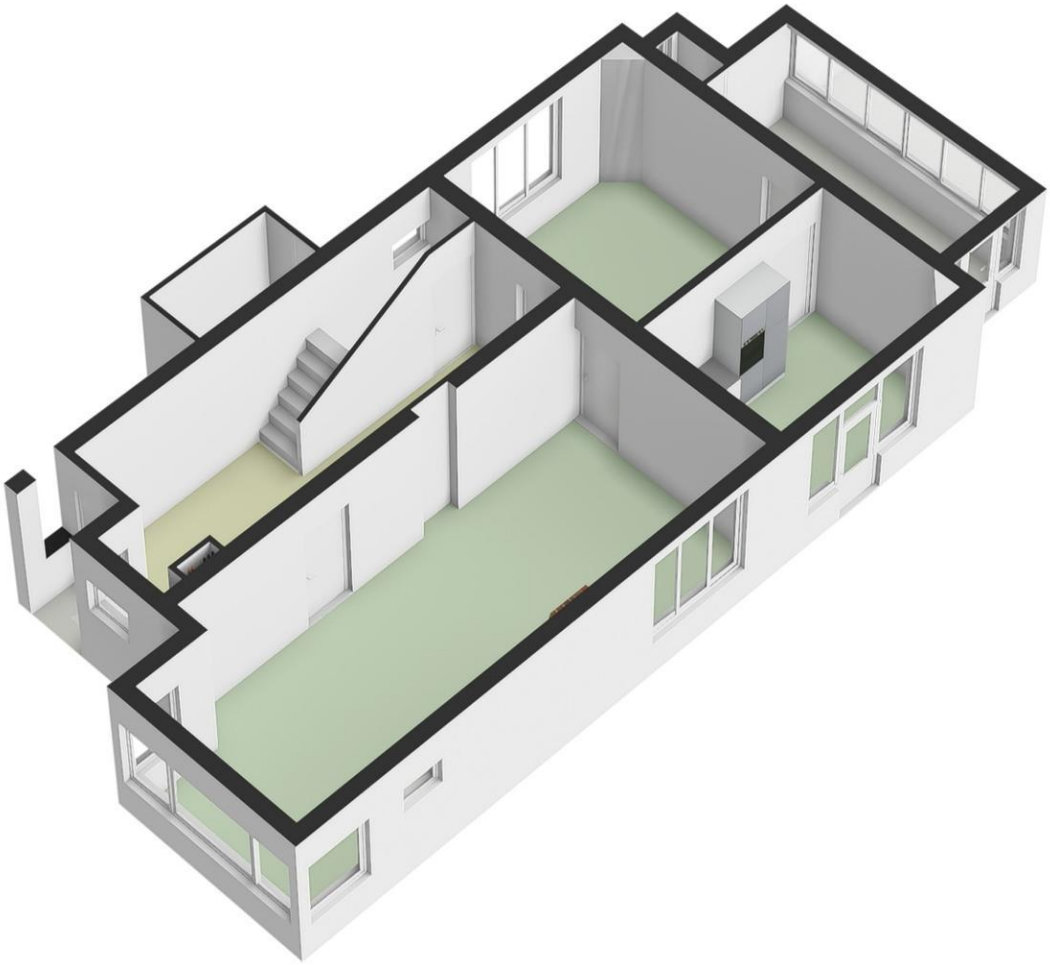

OPS Advies
Raadhuisstraat 1
6444 AA, BRUNSSUM
Tel: 088-0232323
E-mail: makelaardij@ops-advies.nl
www.ops-advies.nl

Plattegrond

Aalbekerweg 15 Hulsberg - Verdieping

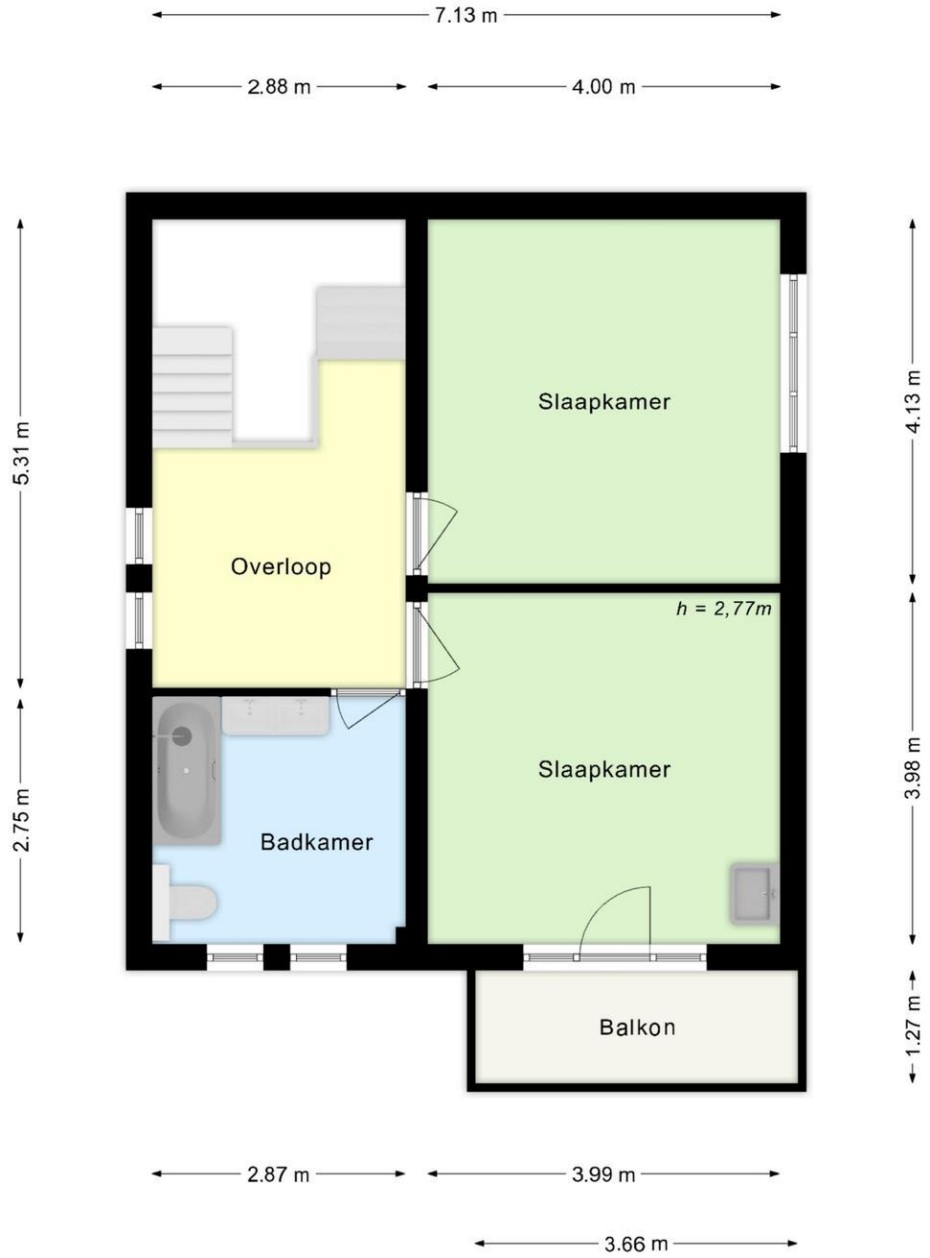

Deze plattegrond dient slechts ter illustratie van de bestaande toestand van de woning.
Hier kunnen geen rechten aan worden ontleend.

OPS Advies
Raadhuisstraat 1
6444 AA, BRUNSSUM
Tel: 088-0232323
E-mail: makelaardij@ops-advies.nl
www.ops-advies.nl

Plattegrond

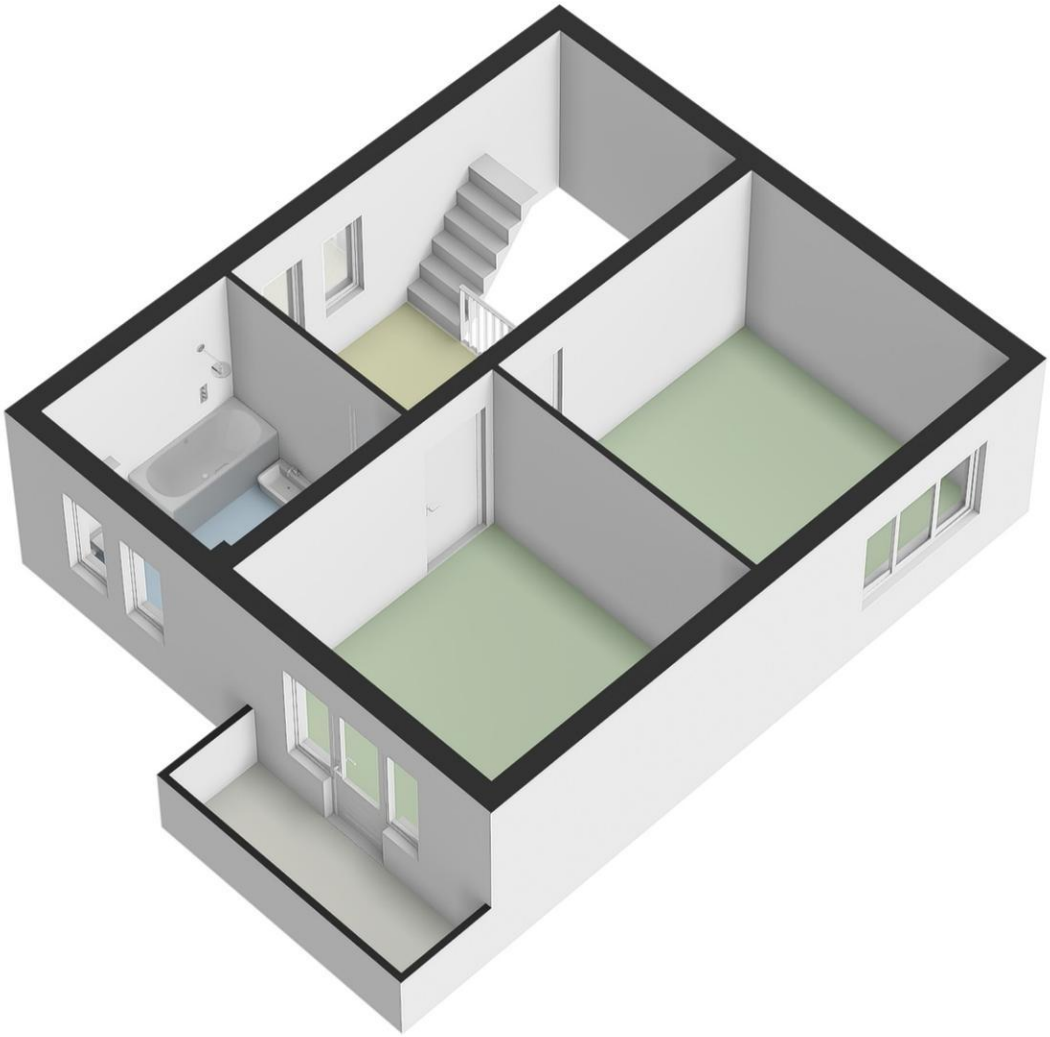

OPS Advies
Raadhuisstraat 1
6444 AA, BRUNSSUM
Tel: 088-0232323
E-mail: makelaardij@ops-advies.nl
www.ops-advies.nl

Plattegrond

Aalbekerweg 15 Hulsberg - Zolder

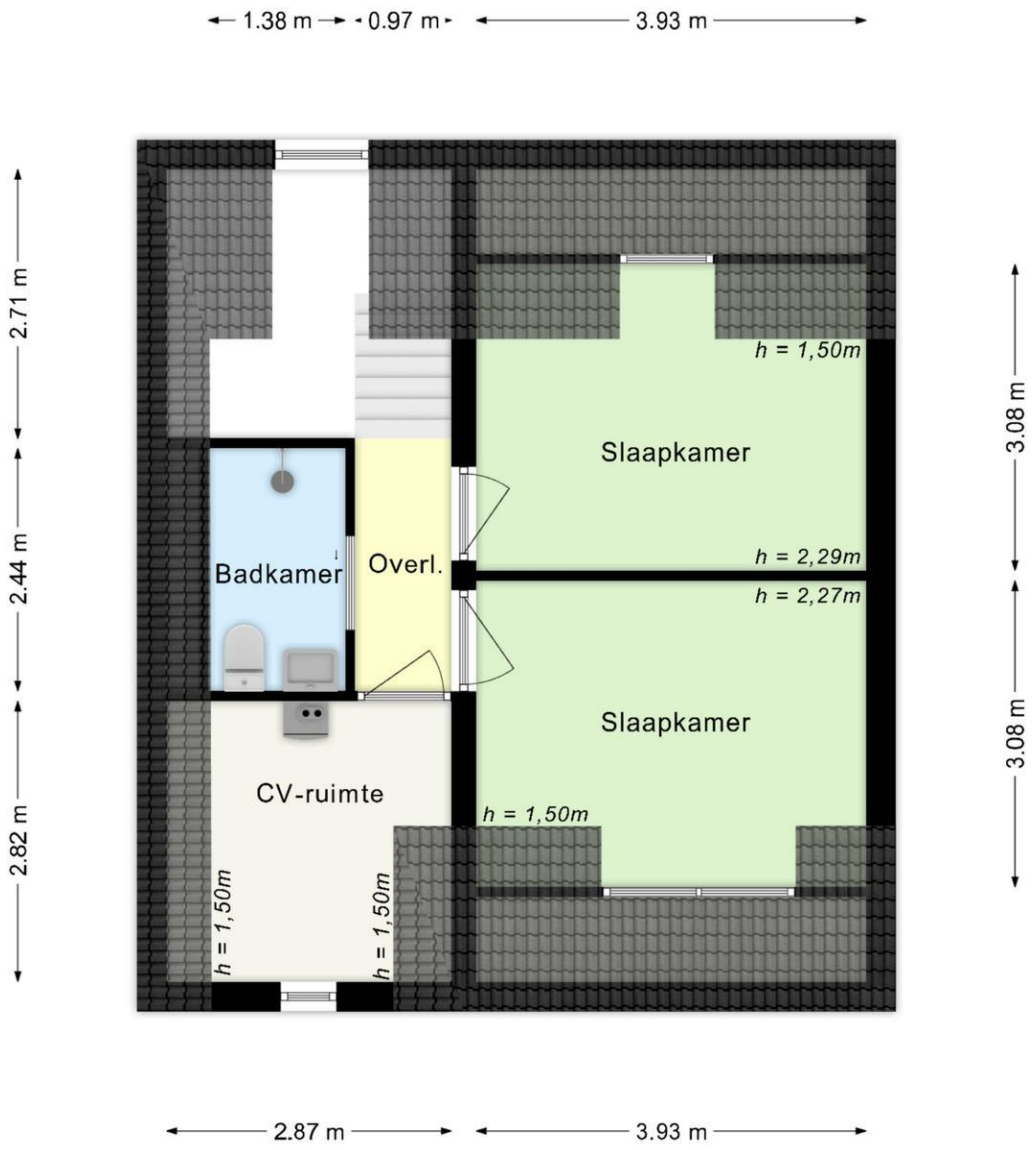

Deze plattegrond dient slechts ter illustratie van de bestaande toestand van de woning.
Hier kunnen geen rechten aan worden ontleend.

OPS Advies
Raadhuisstraat 1
6444 AA, BRUNSSUM
Tel: 088-0232323
E-mail: makelaardij@ops-advies.nl
www.ops-advies.nl

Plattegrond

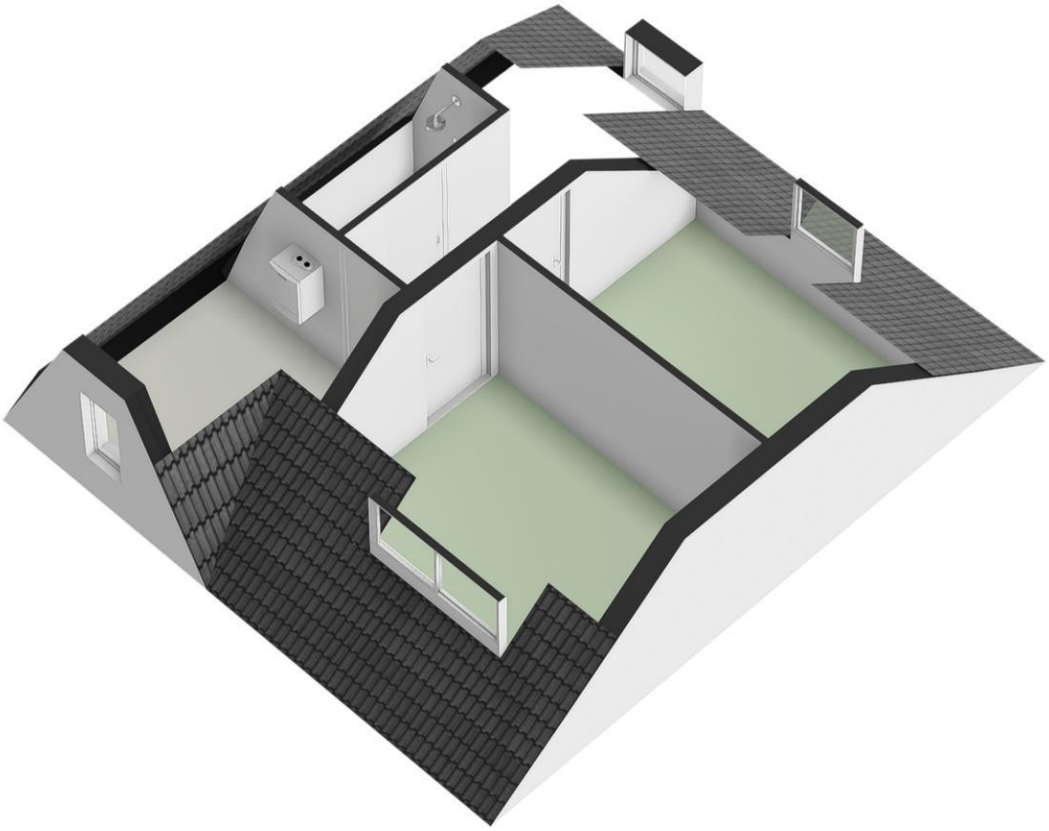

OPS Advies
Raadhuisstraat 1
6444 AA, BRUNSSUM
Tel: 088-0232323
E-mail: makelaardij@ops-advies.nl
www.ops-advies.nl

Plattegrond

Aalbekerweg 15 Hulsberg - Garage

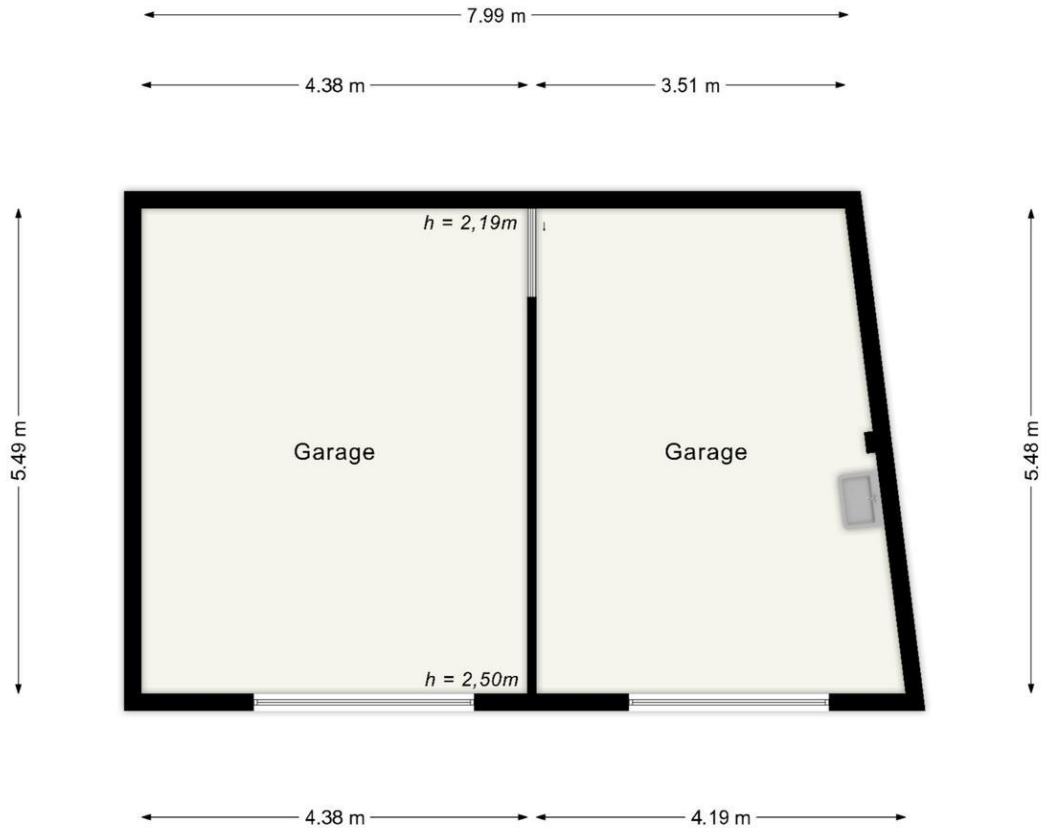

Deze plattegrond dient slechts ter illustratie van de bestaande toestand van de woning.
Hier kunnen geen rechten aan worden ontleend.

OPS Advies
Raadhuisstraat 1
6444 AA, BRUNSSUM
Tel: 088-0232323
E-mail: makelaardij@ops-advies.nl
www.ops-advies.nl

Plattegrond

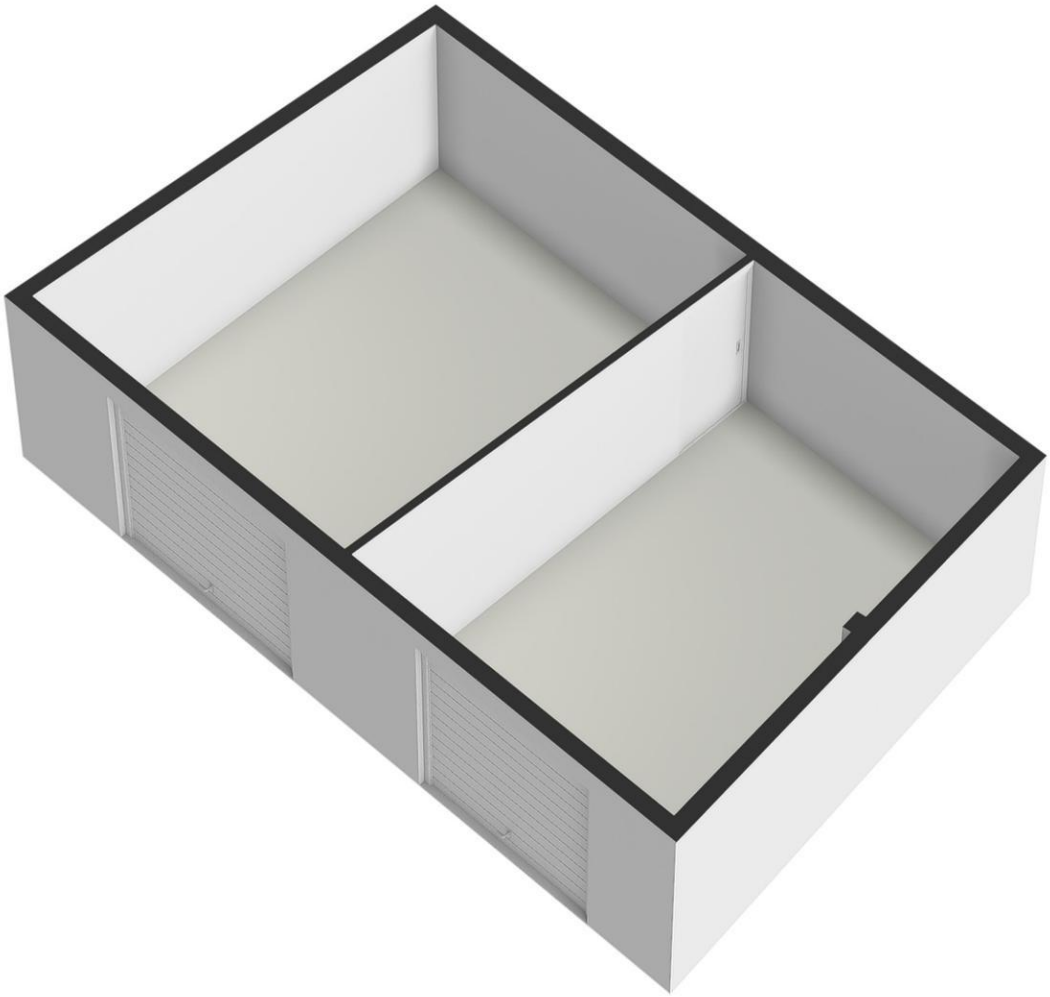

OPS Advies
Raadhuisstraat 1
6444 AA, BRUNSSUM
Tel: 088-0232323
E-mail: makelaardij@ops-advies.nl
www.ops-advies.nl

Plattegrond

Aalbekerweg 15 Hulsberg - Kelder

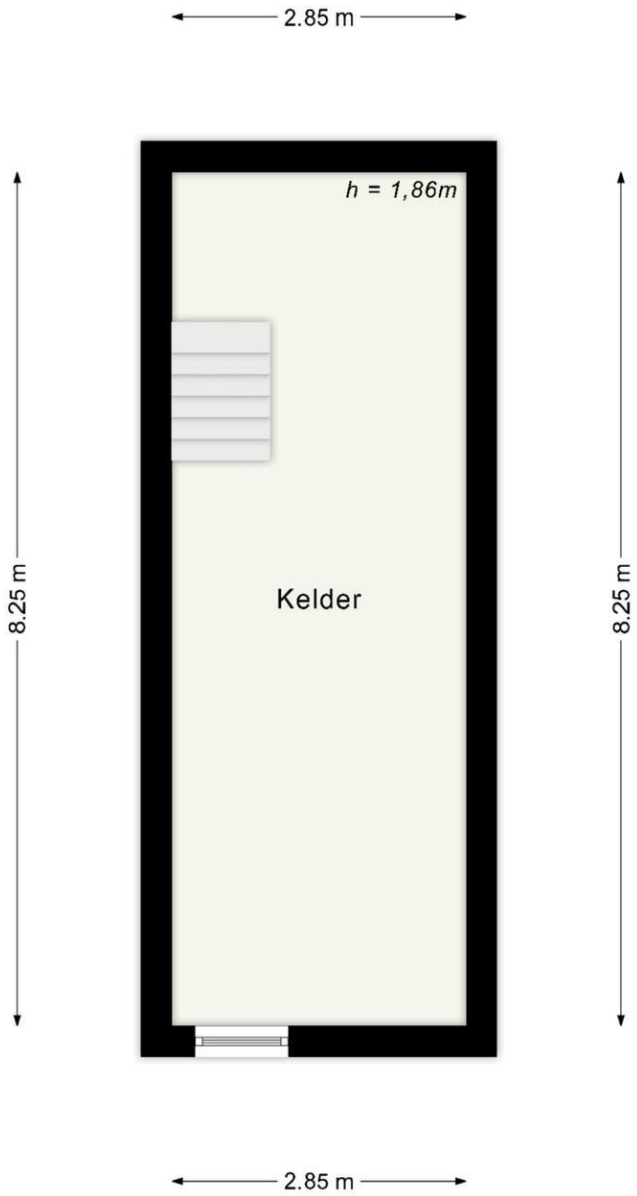

Deze plattegrond dient slechts ter illustratie van de bestaande toestand van de woning.
Hier kunnen geen rechten aan worden ontleend.

OPS Advies
Raadhuisstraat 1
6444 AA, BRUNSSUM
Tel: 088-0232323
E-mail: makelaardij@ops-advies.nl
www.ops-advies.nl

Plattegrond

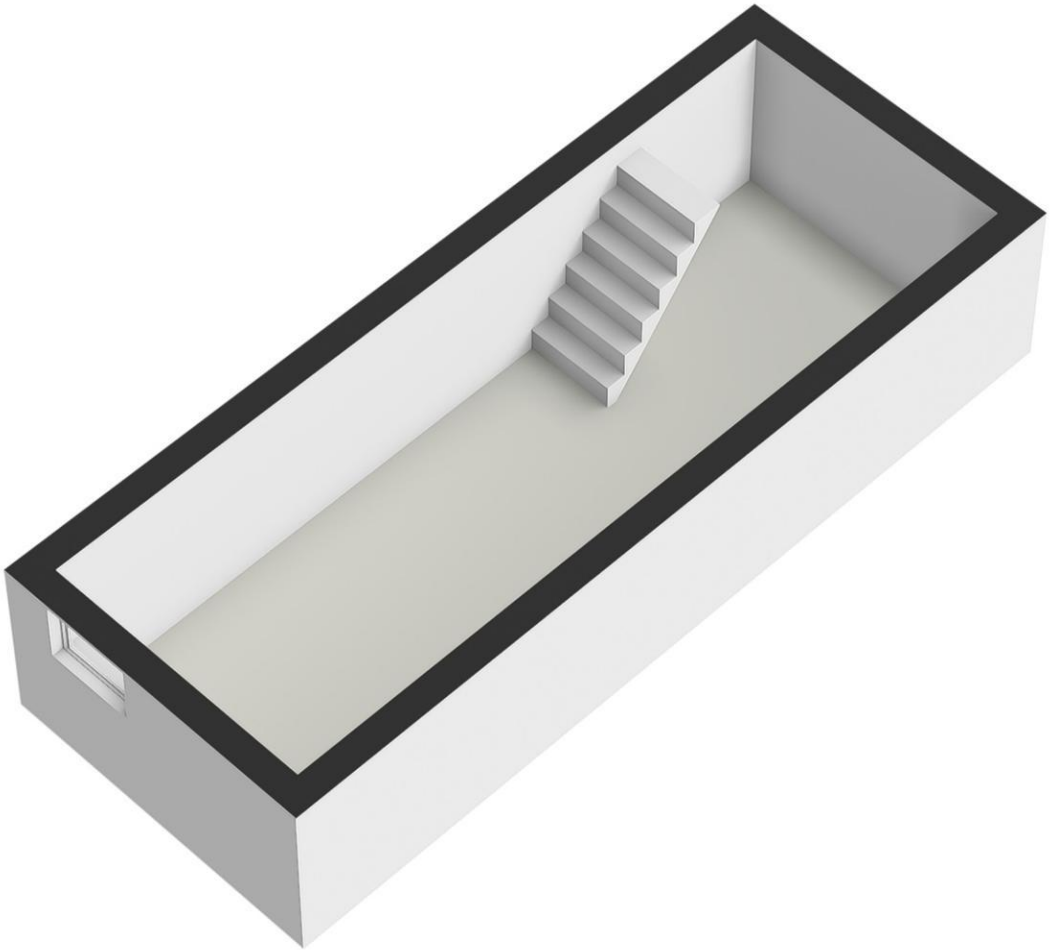

OPS Advies
Raadhuisstraat 1
6444 AA, BRUNSSUM
Tel: 088-0232323
E-mail: makelaardij@ops-advies.nl
www.ops-advies.nl

Meest gestelde vragen over het kopen van een woning

Meest gestelde vragen over het kopen van een woning

Het kopen of verkopen van een woning is niet iets dat je dagelijks doet. Het is dus niet zo vreemd dat je tijdens het kopen of verkopen van een woning tegen allerlei vragen aanloopt. Een NVM-makelaar kan de vragen waar je tegenaan loopt beantwoorden. De meest voorkomende vragen heeft de NVM voor je op een rij gezet.

1.Wanneer ben ik in onderhandeling?
Je bent pas in onderhandeling met de verkopende partij als deze reageert op je bod door:
a) een tegenbod te doen
b) expliciet te melden dat jullie in onderhandeling zijn.
Je bent dus nog niet in onderhandeling als de verkopende makelaar zegt dat hij je bod met de verkoper zal bespreken.

2. Mag een verkoopmakelaar doorgaan met bezichtigingen als er al over een bod onderhandeld wordt?
Ja, dat mag. Een onderhandeling hoeft namelijk niet tot een verkoop te leiden.
Bovendien zal de verkoper waarschijnlijk graag willen weten of er meer belangstelling is. Ook mag er met meerdere geïnteresseerde kopers tegelijkertijd onderhandeld worden. Een NVM-makelaar moet dit wel duidelijk aan alle partijen melden.

Vaak zal de verkopende NVM-makelaar belangstellenden mededelen dat er al een bod ligt of dat er onderhandelingen gaande zijn. Als geïnteresseerde koper mag je dan wel een bod uitbrengen.

De NVM-makelaar doet geen mededelingen over de hoogte van de biedingen.
Dit zou overbiedingen kunnen uitlokken.

3. Wanneer ik de vraagprijs bied, moet de verkoper de woning dan aan mij verkopen?
Nee, de verkoper is niet verplicht de woning dan aan jou te verkopen. De Hoge Raad heeft bepaald dat de vraagprijs gezien moet worden als een uitnodiging tot het doen van een bod. Ook als je de vraagprijs biedt, kan de verkoper dus beslissen of hij je bod wel of niet aanvaardt, of (via zijn makelaar) een tegenbod doet.

4. Kan de verkoper de vraag prijs van een woning tijdens de onderhandeling veranderen?
Ja, de verkoper kan besluiten de vraagprijs te verhogen of te verlagen. Daarnaast heb je als potentiële koper ook het recht tijdens de onderhandelingen je bod te verlagen. Zodra de verkopende partij een tegenbod doet, vervalt namelijk je eerdere bod.

5. Hoe komt de koop tot stand?
Als verkoper en koper het eens zijn over de belangrijkste zaken-onder andere prijs, leveringsdatum, ontbindende voorwaarden en eventuele afspraken over roerende zaken-, dan legt de verkopende NVM-makelaar de afspraken vast in de verkoopovereenkomst.

Pas als beide partijen de koopovereenkomst hebben ondertekend, komt de koop tot stand. Ontbindende voorwaarden zijn een belangrijk aandachtspunt. Als je deze opgenomen wilt hebben in de koopovereenkomst, dan moet je dit meenemen in de onderhandelingen.

Als koper krijg je niet automatisch een ontbindende voorwaarde.
Koper en verkoper moeten het eens zijn over aanvullende afspraken en ontbindende voorwaarden voordat de koopovereenkomst wordt opgemaakt. Voorbeelden van ontbindende voorwaarden zijn:

1. Financieringsvoorbehoud
2. geen huisvestingsvergunning.
3. Negatieve uitkomst van een bouwkundige keuring.

OPS Advies
Raadhuisstraat 1
6444 AA, BRUNSSUM
Tel: 088-0232323
E-mail: makelaardij@ops-advies.nl
www.ops-advies.nl

4. Het niet verkrijgen van Nationale Hypotheekgarantie.
5. NVM No-Risk clausule.

De koop komt pas tot stand op het moment dat de koopovereenkomst door beide partijen is ondertekend. Dit heet het **schriftelijkheidsvereiste.**

Zodra de verkoper en de koper de koopovereenkomst hebben ondertekend en de koper (en eventueel de notaris) een afschrift heeft ontvangen, treedt voor de particuliere koper de wettelijke bedenktijd in werking (zie vraag 11).

Binnen deze tijd kun je als koper alsnog afzien van de koop. Na deze tijd is de koop definitief rond, tenzij de ontbindende voorwaarden van toepassing zijn.

6. Mag een NVM-makelaar tijdens de onderhandeling het systeem van verkoop wijzigen?
Ja, dat mag. Soms zijn er zo veel belangstellenden die de vraagprijs bieden of benaderen, dat het moeilijk te bepalen is wie de beste koper is. Op dat moment kan de verkoper-op advies van zijn makelaar-besluiten de biedingsprocedure te wijzigen in bijvoorbeeld een inschrijvingsprocedure. In deze procedure krijgen alle bieders een gelijke kans om een bod uit te brengen. De makelaar dient uiteraard eerst eventueel eerder gedane toezeggingen of afspraken na te komen, voordat de procedure veranderd wordt.

7. Mag een NVM-makelaar een exorbitant en onrealistisch hoge prijs vragen voor een woning?
De verkoper bepaalt in overleg met zijn NVM-makelaar voor welke prijs hij zijn woning wil verkopen. De koper kan onderhandelen over de prijs, maar de verkoper beslist.

8. Wat is een optie?
Het begrip 'optie' wordt op twee manieren gebruikt:
A. In juridische zin geeft een optie een partij (in dit geval de koper) de keuze om door een eenzijdige verklaring een koopovereenkomst met een andere partij (de verkoper) te sluiten. Beide partijen zijn het dan eens over de voorwaarden van de koop, maar de koper krijgt bijvoorbeeld nog een week bedenktijd. Bij de aankoop van een nieuwbouwwoning is zo'n optie gebruikelijk. Bij een bestaande woning niet.
B. Bij de aankoop van bestaande woningen wordt het begrip 'optie' eigenlijk ten onrechte gebruikt. 'Optie' heeft dan de betekenis van bepaalde afspraken die een verkopende NVM-makelaar maakt met een geïnteresseerde koper tijdens het onderhandelingsproces.

Bijvoorbeeld de toezegging dat de koper een paar dagen bedenktijd krijgt voor het uitbrengen van een bod. De koper kan deze tijd gebruiken om beter inzicht te krijgen in zijn financiering of de gebruiksmogelijkheden van de woning. De NVM-makelaar zal in deze periode bij andere geïnteresseerde partijen aangeven, dat op de woning een optie rust. Een optie kun je niet eisen. De verkoper beslist in overleg met de NVM-makelaar of dergelijke opties worden gegeven.

9. Moet de makelaar met mij als eerste in onderhandeling als ik de eerste ben die een afspraak maakt voor een bezichtiging? Of als ik als eerste een bod uitbreng?
Nee, dit hoeft niet. De verkoper bepaalt samen met de verkopende makelaar met wie hij in onderhandeling gaat. Vraag als koper de verkopende makelaar van te voren naar de verkoopprocedure die gehanteerd wordt om teleurstelling te voorkomen.

10. Wat houdt de drie dagen bedenktijd voor de koper precies in?
De wettelijk vastgestelde drie dagen bedenktijd houdt in dat je als koper zonder opgaaf van redenen de koop kunt ontbinden.
De bedenktijd van drie dagen gaat in zodra een kopie van de getekende koopovereenkomst aan de koper ter hand is gesteld.
De bedenktijd kan langer duren dan drie dagen als deze eindigt op een zaterdag, zondag of algemeen erkende feestdag. Hiervoor zijn regels opgesteld. Der NVM-makelaar kan precies aangeven tot wanneer de bedenktijd loopt.

OPS Advies
Raadhuisstraat 1
6444 AA, BRUNSSUM
Tel: 088-0232323
E-mail: makelaardij@ops-advies.nl
www.ops-advies.nl